

台塑關係企業

ERP電腦作業登入及 作業權限申請(含OA傳簽) 操作講解

2006年9月8日

課程內容

(一). ERP作業登入

(1). 登入twfpg網域

(2). 登入MIS作業及主選單畫面介紹

(二). ERP電腦作業權限申請、變更與取消

(1). 作業流程

(2). 作業權限申請

(3). 作業權限覆核、取消

(4). 電腦作業代理人設定及切換

登入TWFPG網域

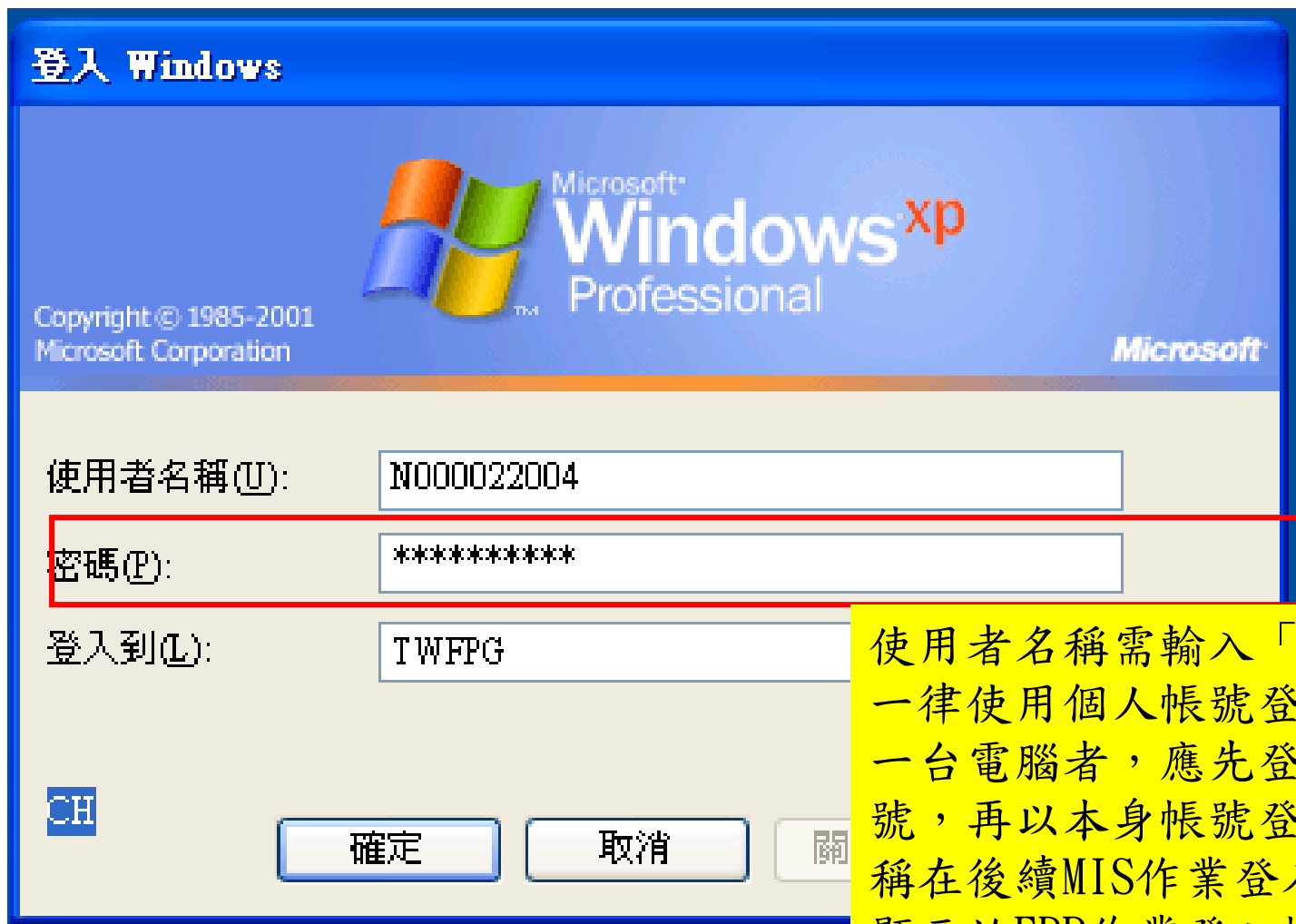

The image shows a Windows XP Professional login window. The title bar says "登入 Windows". The background features the Windows XP logo and "Microsoft Windows xp Professional" text. Below the logo, it says "Copyright © 1985-2001 Microsoft Corporation" and "Microsoft". The login fields are: "使用者名稱(U):" with the value "N000022004", "密碼(P):" with the value "*****" (highlighted by a red rectangle), and "登入到(L):" with the value "TWFPG". At the bottom left is a "CH" button, and at the bottom center are "確定" and "取消" buttons. A "關" button is partially visible on the right.

登入 Windows

Microsoft Windows[®] xp Professional

Copyright © 1985-2001 Microsoft Corporation

Microsoft

使用者名稱(U): N000022004

密碼(P): *****

登入到(L): TWFPG

CH

確定 取消 關

使用者名稱需輸入「Notes ID」，一律使用個人帳號登入，多人使用一台電腦者，應先登出目前登入帳號，再以本身帳號登入，使用者名稱在後續MIS作業登入中系統自動顯示於ERP作業登入帳號，密碼同登入TWFPG網域

MIS作業登入

Developer/2000 Forms Runtime for Windows 95 / NT

Window

台塑關係企業ERP電腦作業登入(SS0版) 950518 [tprs03] [TWFPG]

ERP作業登入

登入帳號: N000022004

密碼:

網域: TWFPG

確定

Count: *0

點選桌面「MIS 作業登入」，
進入以下畫面，登入帳號及網
域自動擷取開機登入時之帳號
及網域，請輸入密碼（同開機
登入密碼）按確定。

ERP作業主選單(主選單內容依各人可操作MIS作業多寡會有所不同)

顯示可操作MIS作業之機能別，如：人事，生管...

顯示機能別內包含的MIS作業

顯示登入者

如使用作業未在上列中可由此登入

權限申請使用輸入作業帳號

Count: *6

The screenshot shows the main menu of an ERP system. The title bar reads '台塑關係企業ERP電腦作業登入(SS0版)'. The menu is divided into two main sections: '機能別' (Function Category) and '作業帳號' (Job Account). The '機能別' section lists various categories: '系統類' (System), '人事類' (Personnel), '生管類' (Production Management), '財務類' (Finance), '營管類' (Operation Management), and '保養類' (Maintenance). The '作業帳號' section lists the job account 'u0nas41' and the job name '資訊部程式員相關電腦作業' (Information Department Programmer Related Computer Work). Below the menu, there are input fields for '登入帳號' (Login Account), '姓名' (Name), '公司' (Company), '總管理處' (General Management Office), and '部門' (Department). The '登入帳號' field contains 'N000022004', '姓名' contains '王志忠', '公司' contains '0', '總管理處' is selected, and '部門' contains 'RK15'. There are also buttons for '原MIS作業登入>>' (Original MIS Job Login), '作業帳號' (Job Account), '密碼' (Password), and '確定' (Confirm). A red box highlights the '作業帳號' and '密碼' fields. A yellow box highlights the '作業權限申請>>' (Job Permission Application) button. A red box highlights the '公告事項' (Notice) section, which states: '欲申請權限者，請於"作業權限申請"輸入"作業帳號"' (Those who want to apply for permissions, please enter the "job account" in the "job permission application").

機能別	作業帳號	作業名稱
系統類	u0nas41	資訊部程式員相關電腦作業
人事類		
生管類		
財務類		
營管類		
保養類		

登入帳號: N000022004 姓名: 王志忠 公司: 0 總管理處 部門: RK15

原MIS作業登入>> 作業帳號: 密碼: 確定

作業權限申請>> 作業帳號:

公告事項: 欲申請權限者，請於"作業權限申請"輸入"作業帳號"

進入各作業選單:以生管類為例(1/3)

Developer/2000 Forms Runtime for Windows 95 / NT

Window

台塑關係企業ERP電腦作業登入(SSO版) 950907 [tprs03] [TWFPG]

機能別	作業帳號	作業名稱
系統類	u0nde21	應用處工作評核電腦作業
人事類	u1ld021	台塑塑膠部鋼瓶電腦管理作業
生管類	u12caf1	台塑公司台麗朗廠績效獎金作業
財務類	u12cap1	台麗朗棉製程管理
營管類	u12cbf1	台塑公司技術處績效獎金作業
保養類	u12cfpl	台塑公司碳纖生產管理作業
	u12cpf1	台塑公司毛條課個人績效作業
	u12dt11	台麗朗技術處品質管理電腦作業
	u1ncap1	台塑生產管理日報作業
	uahds11	台塑旭生管電腦作業

登入帳號: N000022004 姓名: 王志忠 公司: 0 總管理處 日期: RK15

原MIS作業登入>> 作業帳號: 密碼: 確定

作業權限申請>> 作業帳號:

Count: *19 v

1. 選機能別：生管類
2. 作業帳號(名稱)，滑鼠左鍵快擊兩下

進入各作業選單:以生管類為例(2/3)

通告

作業代號 維護部門 傳真號碼

維護人 分機 電子郵件地址

代理人

說 明 事 項

95.9.1
「創新能力」評核項目增設，個人各評核項目分數需介於正負4(含)，且各評核項目總合分數需介於正負20(含)。

95.8.16
「程式人員作業負荷明細表」增設個人小計。

確定

公司=0,事業部=K,廠區=A,廠處=RK,部門=RK15

Count: *1

報輸入	程式代號
細表	FONDE2Z7
	LONDE2Z7
	LONDE2Z0
	LONDE2Z2
	LONDE2Z4
	LONDE2Z6

1. 顯示該作業通告
2. 按「確定」

進入各作業選單：以生管類為例(3/3)

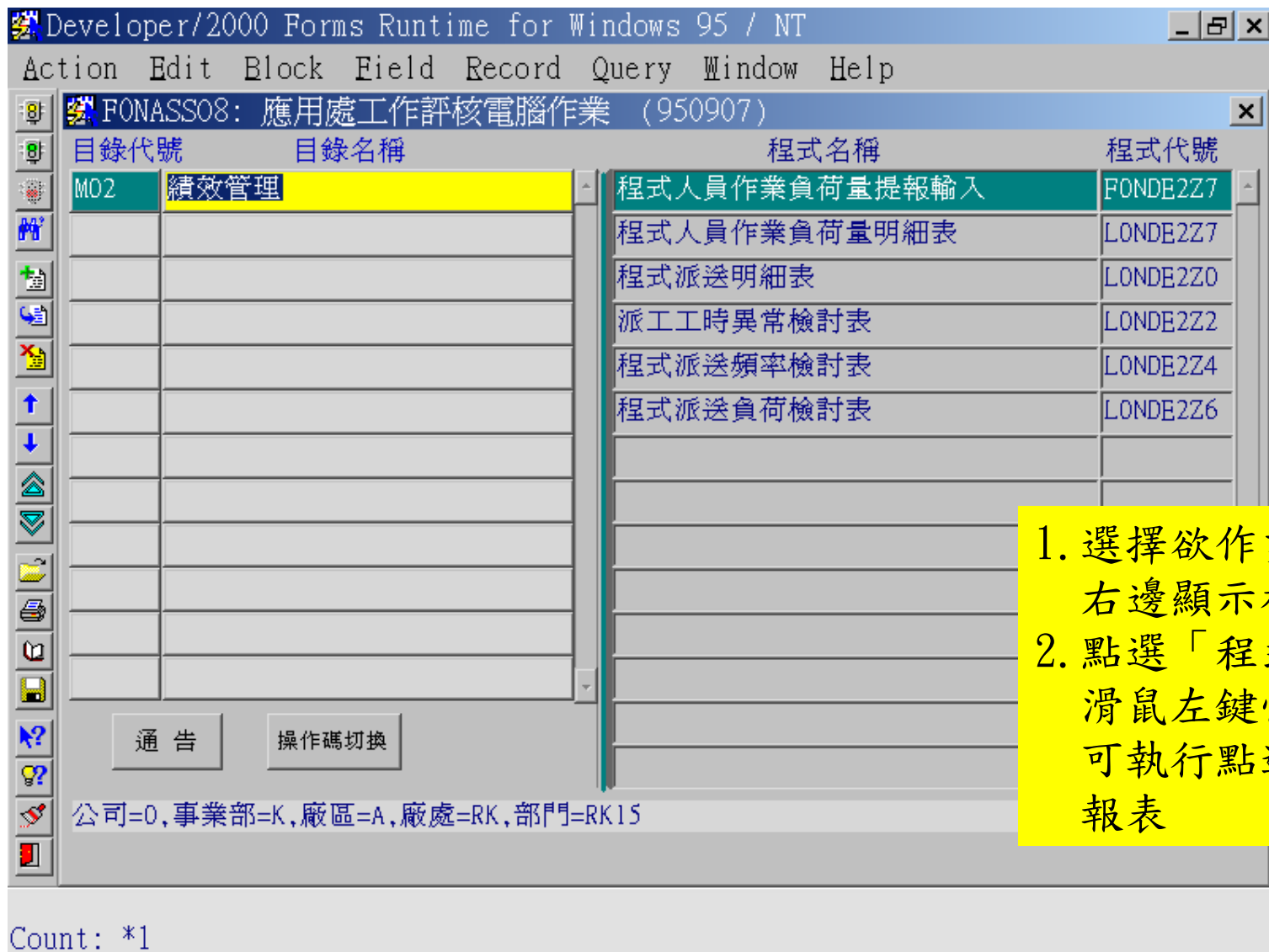

1. 選擇欲作業之目錄，
右邊顯示相關程式
2. 點選「程式名稱」，
滑鼠左鍵快擊兩下，
可執行點選之螢幕或
報表

(二). ERP電腦作業權限申請、變更與取消

(1) . 作業流程

- 電腦作業權限申請與變更作業流程
- 電腦作業權限刪除作業流程

(2) . 作業權限申請

(3) . 作業權限覆核、取消

(4) . 電腦作業代理人設定及切換

ERP電腦作業權限申請與變更作業流程

ERP電腦作業權限申請與變更作業流程圖

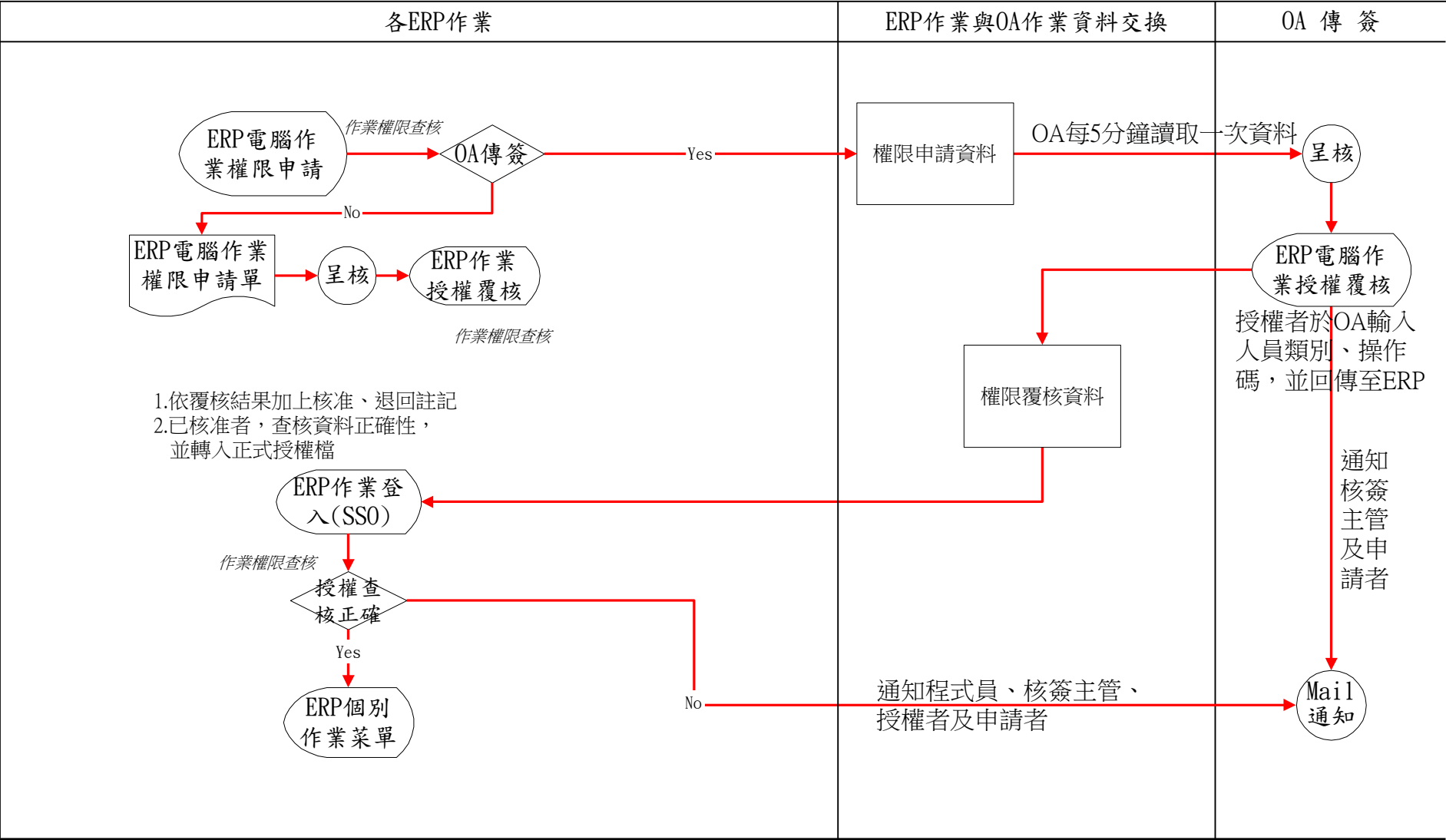

ERP電腦作業權限刪除作業流程

ERP電腦作業權限刪除作業流程圖

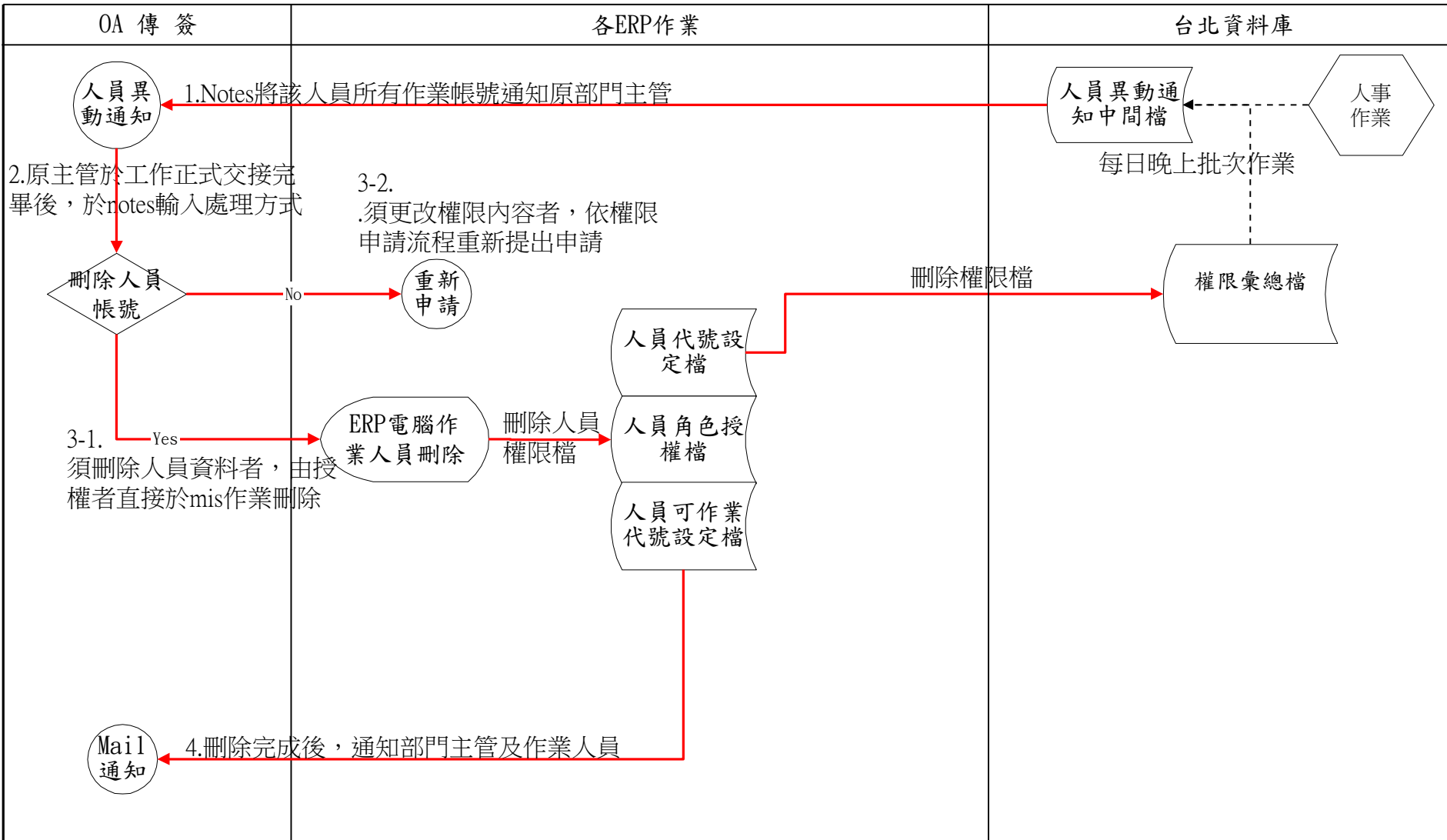

(二). ERP電腦作業權限申請與變更說明

(1). 作業流程

(2) . 作業權限申請

- 申請作業權限
- 作業權限申請核簽中重新申請
- 申請取消權限
- 申請資料查詢

(3) . 作業權限覆核、取消

(4) . 電腦作業代理人設定及切換

ERP電腦作業權限申請(1/11)

-申請窗口

Developer/2000 Forms Runtime for Windows 95 / NT

Window

台塑關係企業ERP電腦作業登入(SS0版) 950814 [tprs03] [TWFPG]

機能別	作業帳號	作業名稱
系統類	u0nde2l	應用處工作評核電腦作業
人事類	u0neill	全企業改善提案獎勵電腦作業
生管類	ulld02l	台塑塑膠部鋼瓶電腦管理作業
財務類	ul2caf1	台塑公司台麗朗廠績效獎金作業
營管類	ul2cap1	台麗朗棉製程管理
保養類	ul2cbf1	台塑公司技術處績效獎金作業
	ul2cfpl	台塑公司碳纖生產管理作業
	ul2cpfl	台塑公司毛條課個人績效作業
	ul2dt1l	台麗朗技術處品質管理電腦作業
	ulncapl	台塑生產管理日報作業

登入帳號: N000022004 姓名: 王志忠 公司: 0 總管理處

原MIS作業登入>> 作業帳號: 密碼: 確定

作業權限申請>> 作業帳號: 確定

公告事項: 欲申請權限者, 請於"作業權限申請"輸入"作業帳號"後, 按"確定"鈕。

Count: *6

於「作業帳號」欄位輸入欲申請帳號, 如: uackgm1, 按「確定」鈕

ERP電腦作業權限申請(2/11)

-申請螢幕

顯示該作業及
申請人員資料

Developer/2000 Forms Runtime for Windows

Action Edit Block Field Record Query Window Help

FONASSOH: ERP電腦作業權限申請 (950823)

作業帳號: UACKGM1 作業名稱: 台塑貨運車輛保養管理電腦作業 本單編號:

公司: 0 人員代號: R12*4*2**2 姓名: 王志忠 申請權限 取消權限 列印申請單

申請原因:

角色代號	角色名稱	原有授權	修訂後權限	作業公司	作業部門

角色名稱:

Count: *0

ERP電腦作業權限申請(3 /11)

Developer/2000 Forms Runtime for Windows 95 / NT

Action Edit Block Field Record Query Window Help

FONASSOH: ERP電腦作業權限申請 (950823)

作業帳號: UACKGM1 作業名稱: 台塑貨運車輛保養管理電腦作業 本單編號:

公司: 0 人員代號: R12*4*2**2 姓名: 王志忠 申請權限 取消權限 列印申請單

申請原因: test

角色代號	角色名稱	原有授權	修訂後權限	作業公司	作業部門
G**01	保養部門_通用		Y	AC	c510
G001	授權者_測試				
S0001	保養管理組_總管理				
SAC01	工務課_台塑貨運專				
SAC02	工務課_材料工資清				
SAC03	工務課_各公司保養				
SAD01	車輛課_汎航通運專				
T001	測試測試測試測試Y				
T002	測試2				

角色名稱: 保養部門_通用

Count: *0

按下「申請權限」鈕

ERP電腦作業權限申請(4 /11)

Developer/2000 Forms Runtime for Windows 95 / NT

Action Edit Block Field Record Query Window Help

FONASSOH: ERP電腦作業權限申請 (950823)

作業帳號: UACKGM1 作業名稱: 台塑貨運車輛保養管理電腦作業

公司: 0 人員代號: R12*4*2**2 姓名: 王志忠 申請權限

申請原因: test

角色代號	角色名稱	原有權限	修訂後權限	作業公司	作業日期
G**01	保養部門				
G001	授權者				
S0001	保養管理				
SAC01	工務課				
	工務課				
	工務課				
SAD01	車輛課_汎航通運專				
T001	測試測試測試測試				
T002	測試2				

角色名稱: 保養部門_通用

存檔

確認

ERP電腦作業權限申請單, 是否OA傳簽?

是 否

1. 按「是」鈕，申請單傳送至OA傳簽，OA傳簽中，該人員同一作業帳號下不可提出申請，待傳簽完成後，始可於同一作業帳號下申請。
2. 按「否」鈕，申請單不傳送OA傳簽，由申請者自行呈核，如尚在呈核中，申請者欲重新申請，則填單時系統提示前一張申請單是否作廢，按「是」鈕，始可於同一作業帳號下申請。

ERP電腦作業權限申請(5 /11)

Developer/2000 Forms Runtime for Windows 95 / NT

Action Edit Block Field Record Query Window Help

FONASSOH: ERP電腦作業權限申請 (950823)

作業帳號: UACKGM1 作業名稱: 台塑貨運車輛保養管理電腦作業 本單編號: 000031

公司: 0 人員代號: R12*4*2**2 姓名: 王志忠 申請權限 取消權限 列印申請單

申請原因: test

角色代號	角色名稱	原有授權	修訂後權限	作業公司	作業部門
G**01	保養部門_通用		Y	AC	CS10
G001	授權者_測試				
S0001	保養管理組_總管理				
SAC01	工務課_台塑貨運專				
SAC02	工務課_材料工資清				
SAC03	工務課_各公司保養				
SAD01	車輛課_汎航通運專				
T001	測試測試測試測試Y				
T002	測試2				

角色名稱: 保養部門_通用

存檔後，系統產生一“本單編號”，即可列印「ERP電腦作業權限申請表」及「ERP電腦作業權限申請表(角色清單)」

申請工程作業時，倘作業公司、部門與本人之人事部門相同時不需輸入。
倘欲跨公司、部門作業時可輸入申請，核簽主管需審慎確認。

FRM-40400: Transaction complete: 11 records applied and saved.
Count: *0

-ERP電腦作業權限申請單

ERP電腦作業權限申請單

頁數: 1 / 1
95年08月21日 18:27:37

作業帳號: UACKGM1 作業名稱: 台塑貨運車輛保養管理電腦作業

本單編號:000023

公司: 0 人員代號: R12*4*2**2 姓名: 王志忠

部門: RK15 資訊部應用處應用一組

申請原因: test

人員類別: 0

[illegible]

授權者：

經理室制度管理專人：

主管：

經辦：

ERP電腦作業權限申請(7/11)

-ERP電腦作業權限申請單(角色清單)

ERP電腦作業權限申請單(角色清單)

頁數: 1 / 2

95年08月21日 18:28:39

作業帳號: UACKGM1 作業名稱: 台塑貨運車輛保養管理電腦作業

本單編號: 000023

作業代號	角色	目錄名稱	項次	程式等級	程式名稱	新增	更新	查詢	刪除	覆核	列印
ACKGM	G**01 保養部門 _通用	建檔螢幕	1	3	部門代號及名稱建檔	Y	Y	Y	Y	N	N
			2	3	公司代號及名稱建檔	Y	Y	Y	Y	N	N
			3	3	車籍資料建檔	Y	Y	Y	Y	N	N
			4	3	保養週期資料建檔	Y	Y	Y	Y	N	N
			5	3	週期類別保養順序建檔	Y	Y	Y	Y	N	N
			6	3	定期保養用料建檔	Y	Y	Y	Y	N	N
			7	3	保養人員基本資料建檔	Y	Y	Y	Y	N	N
			8	3	月份應出勤時數建檔	Y	Y	Y	Y	N	N
			9	3	部位建檔	Y	Y	Y	Y	N	N
			10	3	異常狀況建檔	Y	Y	Y	Y	N	N
			11	3	異常原因建檔	Y	Y	Y	Y	N	N
			12	3	修復方式建檔	Y	Y	Y	Y	N	N
			13	3	管制基準建檔	Y	Y	Y	Y	N	N
			14	3	目標保養費用建檔 [車種年份]	Y	Y	Y	N	N	N
			15	3	目標保養費用建檔 [車輛編號]	Y	Y	Y	Y	N	N
			16	3	百萬里程輸入	Y	Y	Y	Y	N	N
		輸入螢幕	17	3	定期保養 [查詢]	N	N	Y	N	N	N
			18	3	保養工作單 [輸入]	Y	Y	Y	Y	N	N
			19	3	修復記錄 [查詢]	N	N	Y	N	N	N
			20	3	異常定期保養銷案資料	Y	Y	Y	Y	N	N
		列印報表	21	3	定期保養修復單 [公司]	Y	Y	Y	Y	N	N
			22	3	修復記錄 [列印]	N	N	N	N	N	Y
			23	3	逾期反應處理單 [其他公司]	N	N	N	N	N	Y
			24	3	車輛保養通知單 [使用部門]	N	N	N	N	N	Y
			25	3	車輛保養週期建檔清單	N	N	N	N	N	Y
			26	3	車籍資料建檔明細表	N	N	N	N	N	N
			27	3	保養工時明細表 [保養部門]	N	N	N	N	N	Y
			28	3	車輛修復代號資料表	N	N	N	N	N	Y

-自行程核尚未核准重新申請

20

ERP電腦作業權限申請(9/11)

- OA傳簽中不允許重新申請

Developer/2000 Forms Runtime for Windows 95 / NT

Action Edit Block Field Record Query Window Help

FONASSOH: ERP電腦作業權限申請 (950823)

作業帳號: UXZE311 作業名稱: 台朔重工外包承攬人員管理電腦作業 本單編號:

公司: 0 人員代號: R12*4*2**2 姓名: 王志忠 申請權限 取消權限 列印申請單

申請原因:

角色代號	角色名稱	原有授權	修訂後權限	作業公司	作業廠處

Forms

本單編號: 000013, OA傳簽中, 不可重新填寫申請單!

OK

角色名稱:

本單編號: 000013, OA傳簽中, 不可重新填寫申請單!

Count: *0

ERP電腦作業權限申請(10/11)

-取消權限

Developer/2000 Forms Runtime for Windows 95 / NT

Action Edit Block Field Record Query Window Help

FONASSOH: ERP電腦作業權限申請 (950823)

作業帳號: UACKGM1 作業名稱: 台塑貨運車輛保養管理電腦作業

公司: 0 人員代號: R12+4+2**2 姓名: 王志忠 申請權限

申請原因: 取消權限

角色代號	角色名稱	原有權限	修訂後權限	作業公司	作業日期
G**01	保養部門_通用				
G001	授權者_測試				
S0001	保養管理組_				
SAC01	工務課_台塑				
	工務課_材料				
	工務課_各公				
SAD01	車輛課_汎航通運專				
T001	測試測試測試測試?				
T002	測試2				

角色名稱: 保養部門_通用

取消完成, 請存檔!!

Count: *0

1. 按「是」鈕，申請單傳送至OA傳簽，OA傳簽中，該人員同一作業帳號下不可提出申請，待傳簽完成後，始可於同一作業帳號下申請。
2. 按「否」鈕，申請單不傳送OA傳簽，由申請者自行呈核，如尚在呈核中，申請者欲重新申請，則填單時系統提示前一張申請單是否作廢，按「是」鈕，始可於同一作業帳號下申請。

ERP電腦作業權限申請(11/11)

-申請資料查詢

Developer/2000 Forms Runtime for Windows 95 / NT

Action Edit Block Field Record Query Window Help

FONASSOH: ERP電腦作業權限申請 (950823)

作業帳號: UXUG001 作業名稱: 台灣必成受訂交運倉儲管理作業 本單編號: 000038

公司: 0 人員代號: R12*4*2**2 姓名: 王志忠 申請權限 取消權限 列印申請單

申請原因: test OA核准

角色代號	角色名稱	原有授權	修訂後權限	作業公司	作業事業部	作業部門	作業庫別
ADMIN	營管人員		Y	XU	*	RK1	

角色名稱: 營管人員

Count: *1

1. 可自行查詢申請資料，進入查詢模式後執行查詢或於本單編號欄位輸入單號後執行條件查詢
2. 「申請原因」欄位後顯示「申請狀態」，如：核簽中、核准、已作廢、OA傳簽中、OA核准、OA退回。

(二). ERP電腦作業權限申請與變更說明

(1) . 作業流程

(2) . 作業權限申請

(3) . 作業權限覆核、取消

- 作業權限覆核
- 電腦作業人員取消

(4) . 電腦作業代理人設定及切換

ERP電腦作業權限覆核(1/4)

Developer/2000 Forms Runtime for Windows 95 / NT

Action Edit Block Field Record Query Window Help

FONASSOK: ERP電腦作業權限覆核 (950817)

作業帳號: UACKGM1 作業名稱: 台塑貨運車輛保養管理電腦作業 本單編號:

公司: 姓名: 人員類別: 操作代碼:

因: 核准

角色代號	角色名稱	原有授權	修訂後權限	作業公司	作業部門

角色名稱:

請輸入本單編號後,按"F8"執行查詢確認.

Count: *0

執行查詢

1. 申請者自行呈核,經核簽至授權者,授權者依作業帳號登入相關作業執行本螢幕.
2. 於「本單編號」欄位輸入「ERP電腦作業權限申請單」上之本單編號,執行查詢

ERP電腦作業權限覆核(2/4)

Developer/2000 Forms Runtime for Windows 95 / NT

Action Edit Block Field Record Query Window Help

FONASSOK: ERP電腦作業權限覆核 (950818)

作業帳號: UACKGM1 作業名稱: 台塑貨運車輛保養管理電腦作業 本單編號: 000019

公司: AC 姓名: 陳思文 人員類別: 3 操作代碼:

申請原因: test 核准

角色代號	角色名稱	原有授權	修訂後權限	作業公司	作業部門
G*01	保養部門_通用	Y	Y	AC	C510
SAC01	工務課_台塑貨運專	Y	Y	AE	E510
SAC02	工務課_材料工資清	Y	Y		
SAC03	工務課_各公司保養	Y	Y		
T001	測試測試測試測試	Y	Y		

角色名稱: 保養部門_通用

Enter value for : EMPKD
Count: *1 <List>

1. 查詢該申請單, 查核是否符合申請, 無誤輸入該申請者人員類別及操作代碼.

2. 人員類別管制等級不可大於等於授權者, 如授權者為“2”, 申請者人員類別為

3. 操作代碼視作業需求使用

ERP電腦作業權限覆核(3/4)

Developer/2000 Forms Runtime for Windows 95 / NT

Action Edit Block Field Record Query Window Help

FONASSOK: ERP電腦作業權限覆核 (950818)

作業帳號: UACKGM1 作業名稱: 台塑貨運車輛保養管理電腦作業 本單編號: 000019

公司: AC 姓名: 陳思文 人員類別: 3 操作代碼:

申請原因: test

核准

角色代號	角色名稱	原有授權	修訂後權限	作業公司	作業部門
G*01	保養部門_通用	Y	Y	AC	C510
SAC01	工務課_台塑貨運專	Y	Y	AE	E510
SAC02	工務課_材料工資清	Y	Y		
SAC03	工務課_各公司保養	Y	Y		
T001	測試測試測試測試Y	Y	Y		

角色名稱: 保養部門_通用

Enter value for : EMPKD
Count: *1

<List>

1. 填入人員類別及操作代碼後, 按「核准」鈕, 核准申請資料, 存檔後, 螢幕資料清除。
2. 核准後, 該申請者即可使用ERP電腦作業。

ERP電腦作業權限覆核(4/4)

-OA傳簽申請單不得由此核准

Developer/2000 Forms Runtime for Windows 95 / NT

Action Edit Block Field Record Query Window Help

FONASSOK: ERP電腦作業權限覆核 (950818)

作業帳號: UACKGM1 作業名稱: 台塑貨運車輛保養管理電腦作業 本單編號: 000022

公司: 姓名: 人員類別: 操作代碼:

申請原因: 核准

角色代號	角色名稱	原有授權	修訂後權限	作業公司	作業部門

角色名稱:

本申請單為OA傳簽, 請於Notes作業進行核簽!

Count: *0

管制授權者僅能核准自行呈核之申請單, OA傳簽者, 請授權者於OA作業上進行核簽

刪除人員作業權限

Developer/2000 Forms Runtime for Windows 95 / NT

Action Edit Block Field Record Query Window Help

FONASSOQ: 刪除人員作業權限 (950907)

作業帳號: UACKGM1 作業名稱: 台塑貨運車輛保養管理電腦作業 本單編號:

公司: 人員代號: 姓名: 人員類別:

申請原因: 取消權限

角色代號	角色名稱	原有授權	修訂後權限	作業公司	作業部門

角色名稱:

Count: *0

1. 授權者查詢使用者權限, 若有不適當授權或人員已離職, 可主動取消權限
2. 按“取消權限”鈕, 取消權限, 存檔後編訂本單編號
3. OA郵件通知作業人員及部門主管

ERP電腦作業人員授權異動查詢

Developer/2000 Forms Runtime for Windows 95 / NT

Action Edit Block Field Record Query Window Help

FONASSOP: ERP電腦作業人員授權異動查詢 (950907)

作業帳號: UACKGM1 作業名稱: 台塑貨運車輛保養管理電腦作業 本單編號: 000024

公司: AC 人員代號: P12*9*8**2 姓名: 劉景騰 人員類別: 3

申請原因: 取消權限 核准

角色代號	角色名稱	原有授權	修訂後權限	作業公司	作業部門
G**01	保養部門_通用	Y			
SAC01	工務課_台塑貨運專	Y			
SAC02	工務課_材料工資清	Y			
SAC03	工務課_各公司保養	Y			
SAD01	車輛課_汎航通運專	Y			
T001	測試測試測試測試Y	Y			

角色名稱: 保養部門_通用

Count: *35 ^ v

- 1.供授權者查詢該作業人員授權異動.
- 2.本單編號由大至小排列，顯示該人員權限申請異動資料.

ERP電腦作業權限清單

ERP電腦作業權限清單

頁數: 1 / 1
95年08月21日 18:20:55

作業帳號: UACKGM1 作業名稱: 台塑貨運車輛保養管理電腦作業

公司	部門	人	員	角色代號	角色名稱	作業 公司	作業 部門	備	註
0	RK16	A12*2*7**4	G**01	保養部門_通用		AC			
		蔡尙祐	G001	授權者_測試					
0	RA30	A12*2*6**8	G001	授權者_測試					
		劉耿豪							
0	RK15	L10*4*2**5				AC	C510		
		卓弘章				AC	C530		
						AC	C540		
0	RA30	N12*8*4**8	G001	授權者_測試					
		江世漳							
0	RK15	N22*9*5**7				AC			
		張于倩							
0	RK15	R12*4*2**2	G**01	保養部門_通用		AC	C510		
		王志忠	SAC01	工務課_台塑貨運專用					
			SAC02	工務課_材料工資清單覆核_台塑貨運專用					
			SAC03	工務課_各公司保養費用請款作業_台貨專用					
AC	C000	A12*4*7**0	G001	授權者_測試		AC			
		張國才				AJ			
AC	C510	F22*9*2**8	G**01	保養部門_通用		AC	C510		
		陳思文	SAC01	工務課_台塑貨運專用		AE	E510		
			SAC02	工務課_材料工資清單覆核_台塑貨運專用					
			SAC03	工務課_各公司保養費用請款作業_台貨專用					
			T001	測試測試測試測試測試測試測試測試測試測試					
AC	C000	G10*3*0**3							
		林舜杰							

供授權者列印該作業
人員作業權限資料

(二). ERP電腦作業權限申請與變更說明

(1) . 作業流程

(2) . 作業權限申請

(3) . 作業權限覆核、取消

(4) . 電腦作業代理人設定及切換

ERP電腦作業代理人設定(1/3)

說明：

1. 起始日大於等於本日
2. 截止日大於等於起始日
3. 截止日與起始日相差不得大於60天
4. 作業人員與代理人可同一人
5. 日期過截止日，歷史資料不可更新、刪除
6. 人員代號設定檔建檔（公司、廠區、部門）代理人需有該作業人員類別不可低於本廠最低人員類別
7. 同一代理人在有效作期間內，僅能存在一代理資料

說明：

1. 起始日大於等於本日
2. 截止日大於等於起始日
3. 截止日與起始日相差不得大於60天
4. 作業人員與代理人員不可同一人
5. 日期過截止日, 歷史資料不可更新、刪除
6. 人員代號設定檔建檔(公司、廠區、部門), 代理人需有該作業權限, 人員類別不可低於本身
7. 同一代理人在有效代理期間內, 僅能存在一筆代理資料

ERP電腦作業代理人設定(2/3)

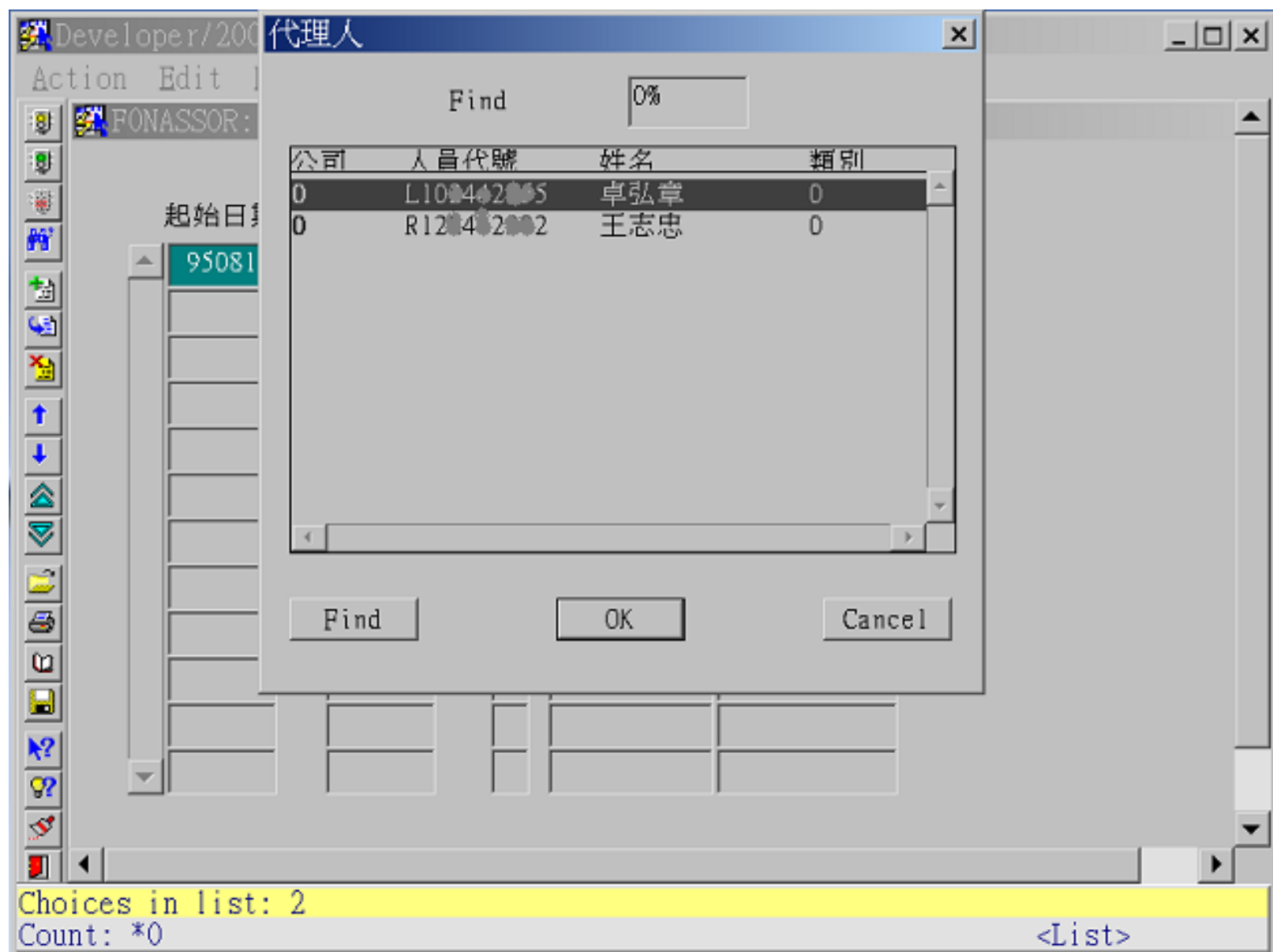

ERP電腦作業代理人設定(3/3)

[illegible]

ERP電腦作業代理人切換(1/3)

-被指定為代理人登入時

Developer/2000 Forms Runtime for Windows 95 / NT

Action Edit Block Field Record Query Window Help

FONASS08: 台塑貨運車輛保養管理電腦作業 (950816)

目錄代號	目錄名稱	程式名稱	程式代號
01	建檔螢幕	部門代號及名稱建檔	FAKGM00
02	輸入螢幕	車籍資料建檔	FAKGM02
03	列印報表	週期類別保養順序建檔	FAKGM04
09	權限控管	保養週期資料建檔	FAKGM03
ZZ	測試區	定期保養用料建檔	FAKGM05
		保養人員基本資料建檔	FAKGM06
		月份應出勤時數建檔	FAKGM07
		部位建檔	FAKGM08
		異常狀況建檔	FAKGM09
		異常原因建檔	FAKGM10
		修復方式建檔	FAKGM11
		管制基準建檔	FAKGM27
		目標保養費用建檔 [車種年份]	FAKGM46
		目標保養費用建檔 [車輛編號]	FAKGM47

通告 操作碼切換 代理人切換

公司=AC,部門=C510

ERP電腦作業代理人切換(2/3)

-以委託代理身分作業



Choices in list: 1
Count: *5

ERP電腦作業代理人切換(3/3)

-還原身份為原作業人員

Developer/2000 Forms Runtime for Windows 95 / NT

Action Edit Block Field Record Query Window Help

FONASS08: 台塑貨運車輛保養管理電腦作業 (950816)

目錄代號	目錄名稱	程式名稱	程式代號
01	建檔螢幕	部門代號及名稱建檔	PACKGM00
02	輸入螢幕	車籍資料建檔	PACKGM02
03	列印報表	週期類別保養順序建檔	PACKGM04
09	權限控管	保養週期資料建檔	PACKGM03
ZZ	測試區	定期保養用料建檔	PACKGM05
		保養人員基本資料建檔	PACKGM06
		月份應出勤時數建檔	PACKGM07
		部位建檔	PACKGM08
		異常狀況建檔	PACKGM09
		異常原因建檔	PACKGM10
		修復方式建檔	PACKGM11
		管制基準建檔	PACKGM27
		目標保養費用建檔 [車種年份]	PACKGM46
		目標保養費用建檔 [車輛編號]	PACKGM47

通告 操作碼切換 還原登入

公司=0,事業部=K,廠區=A,廠處=RK,部門=RK15